

Організація навчально-виховного процесу здійснюється за річним навчальним планом роботи санаторної школи-інтернату, складеним на основі Типових навчальних планів, затверджених Міністерством освіти і науки України.

Відповідно до робочого навчального плану педагогічні працівники санаторної школи-інтернату самостійно добирають програми, підручники, що мають відповідний гриф Міністерства освіти і науки України, а також науково-методичну літературу, дидактичні матеріали, форми, методи, засоби навчальної роботи, що мають забезпечувати виконання статутних завдань та здобуття освіти на рівні державних стандартів.

Розклад уроків складається відповідно до робочого навчального плану з дотриманням педагогічних та санітарно-гігієнічних вимог та урахуванням типу санаторної школи-інтернату, стану здоров'я вихованців.

Навчальні заняття у санаторній школі-інтернаті розпочинаються та закінчуються в терміни, які визначені нормативними документами Міністерства освіти і науки України.

Структура навчального року та тривалість навчального року встановлюється санаторною школою-інтернатом в межах, передбачених робочим навчальним планом за погодженням із департаментом.

Тривалість канікул у санаторній школі-інтернаті протягом навчального року не може бути меншою 30 календарних днів. Терміни канікул встановлюються за рішенням педагогічної ради та погоджуються із департаментом. Для учнів підготовчого та першого класів встановлюються додаткові тижневі канікули.

Тривалість уроку в 1-4 класах становить 35 хвилин, у 5-12 класах – 40 хвилин. Зміна тривалості уроків допускається за погодженням з департаментом та державною санепідемслужбою .

Тривалість перерв між уроками встановлюється з урахуванням харчування учнів та організації лікувально – профілактичного процесу, однак не менше 10 хв.

Тривалість самопідготовок: у 1-4 класах – 1 год. 30 хв.,
5-9 кл. – 2 год., 10-12 кл – 3 год.

Річні підсумкові оцінки виставляються обов'язково. У випускних класах атестація учнів здійснюється на основі річного оцінювання. У документах про освіту виставляються оцінки відповідно до дванадцятибальної системи оцінювання знань учнів.

Вихованці санаторної школи-інтернату звільняються від складання державної підсумкової атестації згідно з Положенням про державну підсумкову атестацію учнів (вихованців) у системі загальної середньої освіти.

Після закінчення навчання у санаторній школі-інтернаті учні одержують документ про освіту зразка, встановленого Міністерством освіти і науки України.

Санаторна школа-інтернат планує свою роботу самостійно відповідно до перспективного та річного планів.

Відповідно до статті 16 Закону України «Про загальну середню освіту» 2018/20189 навчальний рік розпочинається 1 вересня святом – День знань і закінчується 25 травня.

Навчальні заняття організуються за семестровою системою:

I семестр – з 3 вересня по 28 грудня 2018 року, II семестр – з 28 січня 2019р. по 31 травня 2019 року.

Враховуючи специфіку навчально-лікувального закладу, встановлено термін канікул з 29 грудня 2018 р. до 27 січня 2019р.

Відповідно до рішення педагогічної ради у 2018/2019 навчальному році навчальна практика та навчальні екскурсії проводяться протягом навчального року.

Учні 4-х, 9-х, 11-х класів санаторної школи-інтернату звільняються від державної підсумкової атестації згідно наказу Міністерства освіти і науки України від 30 грудня 2014 року № 1547, зареєстрованого у Міністерстві юстиції України 14 лютого 2015 року за № 157/26602 «Про затвердження Положення про державну підсумкову атестацію учнів (вихованців) у системі загальної середньої освіти».

Кадрове забезпечення навчально-виховного процесу

| №п/п | Показник | Роки | | |
|------|--|----------|----------|----------|
| | | 2016 рік | 2017 рік | 2018 рік |
| 1 | 2 | 3 | 4 | 5 |
| 1. | Штатна чисельність педагогічних працівників (осіб) з них: | 58 | 61 | 59 |
| | З вищою педагогічною освітою / % | 57/98% | 60/98% | 58/98% |
| | Вища категорія / | 20/34% | 20/33% | 20/34% |
| | I категорія / | 13/22% | 17/28% | 18/31% |
| | II категорія / | 12/21% | 10/16% | 6/10% |
| | Спеціаліст / | 12/21% | 13/21% | 13/21% |
| | Вчитель-методист / | 1/1,6% | 0/0% | 0/0% |
| | Старший вчитель / | 6/16% | 9/15% | 10/17% |
| 2. | Штатна укомплектованість (всього, %): | 100% | 100% | 100% |
| 3. | Кількість сумісників (всього) | 1/1,4% | 1/1,5% | 1/1,6% |
| 4. | Середній вік штатних педагогічних працівників | 40 | 38 | 37 |
| 5. | Кількість викладачів пенсійного віку | 13 | 13 | 14 |
| 6. | Частка викладачів, у яких базова освіта не відповідає дисципліні, яка викладається | 3 | 3 | 3 |
| 7. | Кількість звільнених педагогів (всього) | 1 | 1 | 2 |
| 8. | Кількість зарахованих педагогів (всього) | 1 | 0 | 1 |
| 9. | Кількість учнів, яка припадає на одного педагогічного працівника | 3,6 | 3,8 | 3,7 |
| 10. | Середньорічне педагогічне навантаження вчителів (год.) | 19 | 19,5 | 18,06 |
| 11. | Загальна кількість педагогічних працівників, які пройшли підвищення кваліфікації | 9 | 10 | 8 |

Матеріально-технічне забезпечення навчального процесу
Забезпеченість основними технічними засобами навчання:

| Засоби | Компютери | Принтери | Принтери кольорові | Сканери | Ксерокс | Телевізор | Відеоплеєр | Музичний центр | DVD програвач | Інтерактивна дошка |
|-----------|-----------|----------|-----------------------|---------|---------|-----------|------------|-------------------|------------------|-----------------------|
| Кількість | 25 | 6 | 1 | 2 | 4 | 15 | 1 | 2 | 10 | 1 |

СТАН НАВЧАЛЬНО-МАТЕРІАЛЬНОЇ БАЗИ

| № п/п | Показник | Роки | | |
|-------|--|-------------|-------------|--------------|
| | | 2016 рік | 2017 рік | 2018 рік |
| 1 | 2 | 3 | 4 | 5 |
| 1. | Навчальна площа навчально-лабораторних приміщень ЗНЗ (кв.м) | 965 | 965 | 965 |
| 2. | Навчальна площа, яка припадає на одного учня (кВ.м) | 4,53 | 4,46 | 4,37 |
| 3. | Кількість навчальних приміщень (всього) із них: - оснащених аудіо відеотехнікою - лабораторій - кабінетів | 3 0 0 | 4 0 1 | 5 0 11 |
| 4. | Площа навчальних приміщень, які орендуються (кВ.м.) | 0 | 0 | 0 |
| 5. | Площа приміщень, які здаються в оренду (кв.м.) | 0 | 0 | 0 |
| 6. | Балансова вартість встановленого обладнання у розрахунку на одного учня (тис.грн.) | 11,042 | 11,925 | 13,267 |
| 7. | Кількість персональних ПЕОМ (всього), в т.ч. - виробництва менше 2 років | 23/0 | 23/0 | 25/2 |
| 8. | Середня кількість учня, яка припадає на одиницю сучасних ПЕОМ | 14,2 | 14,4 | 13 |
| 9. | Загальний фонд бібліотеки (всього томів) Частка навчальної літератури українською мовою (%) | 11633 | 11375 | 12203 |
| 10. | Середня кількість томів навчальної літератури, яка припадає на одного учня | 51 | 50 | 54 |
| 11. | Середня кількість томів наукової літератури, яка припадає одного педагогічного працівника | 37 | 42 | 46 |
| 12. | Кількість посадкових місць в читальному залі | 32 | 32 | 32 |
| 13. | Середня кількість учнів, яка припадає на одне місце у читальному залі | 6,7 | 6,75 | 6,9 |
| 14. | Виконано будівельно-монтажних робіт (тис.грн.) | 0 | 0 | 0 |
| 15. | Виконано ремонтних робіт (тис.грн.) | 318,8 | 419,0 | - |
| 16. | Наявність мережі Інтернет | + | + | + |

ЗАБЕЗПЕЧЕННЯ ПІДРУЧНИКАМИ

| 1 клас | | 2 клас | | 3 клас | | 4 клас | | 5 клас | | 6 клас | | 7 клас | | 8 клас | | 9 клас | | 10 клас | | 11 клас | |
|--------------|------------|--------------|------------|--------------|------------|--------------|------------|--------------|------------|--------------|------------|--------------|------------|--------------|------------|--------------|------------|--------------|------------|--------------|------------|
| К-сть підруч | % забезпеч | К-сть підруч | % забезпеч | К-сть підруч | % забезпеч | К-сть підруч | % забезпеч | К-сть підруч | % забезпеч | К-сть підруч | % забезпеч | К-сть підруч | % забезпеч | К-сть підруч | % забезпеч | К-сть підруч | % забезпеч | К-сть підруч | % забезпеч | К-сть підруч | % забезпеч |
| 12 | 80 | 12 | 100 | 30 | 100 | 17 | 100 | 32 | 100 | 30 | 100 | 20 | 95 | 20 | 100 | 24 | 100 | 45 | 100 | 45 | 100 |

За результатами підсумкових оцінок рівень навченості учнів

за 2016-2018 н.р. наступний:

3-4 класи

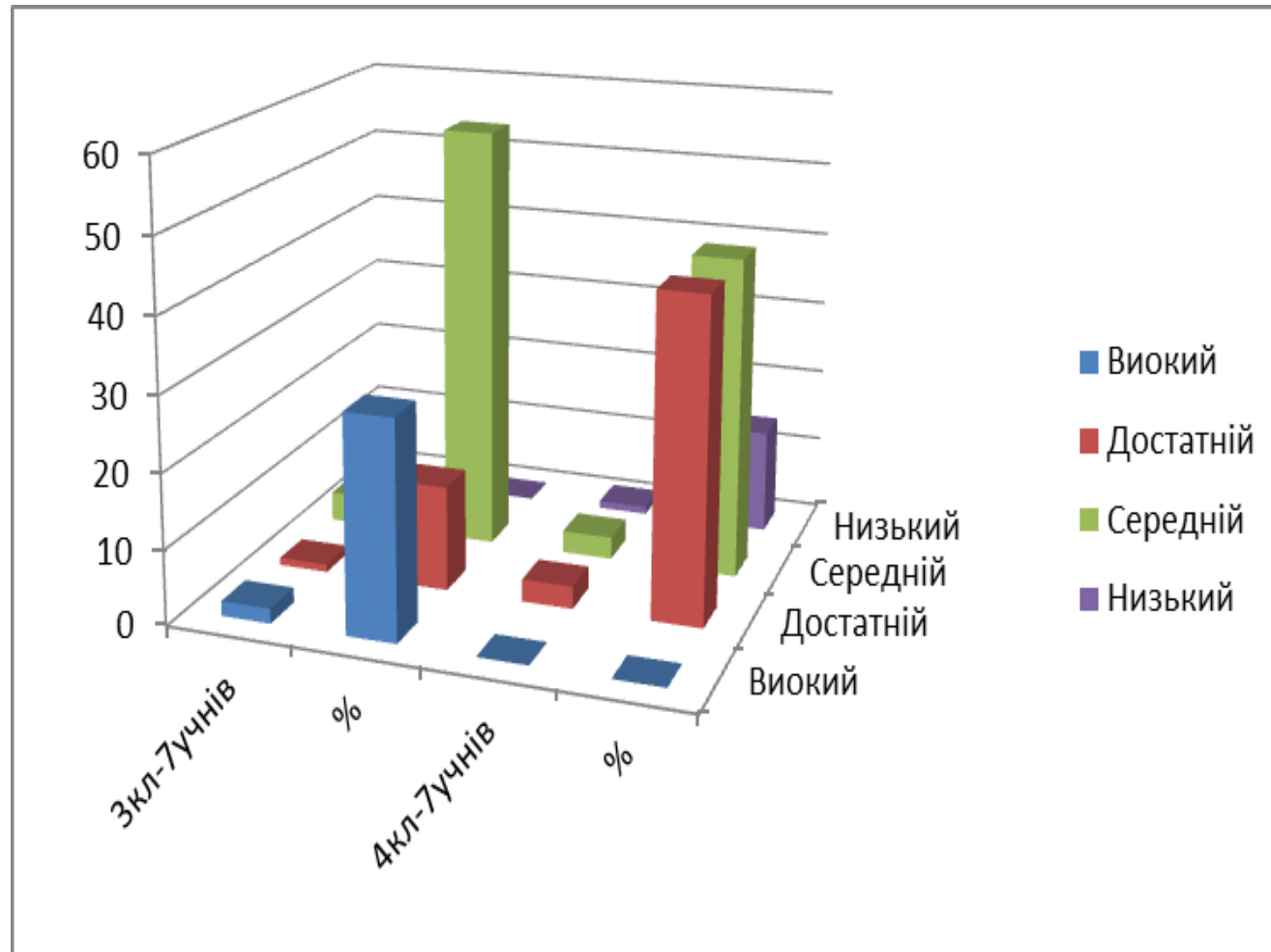

5- 9 класи

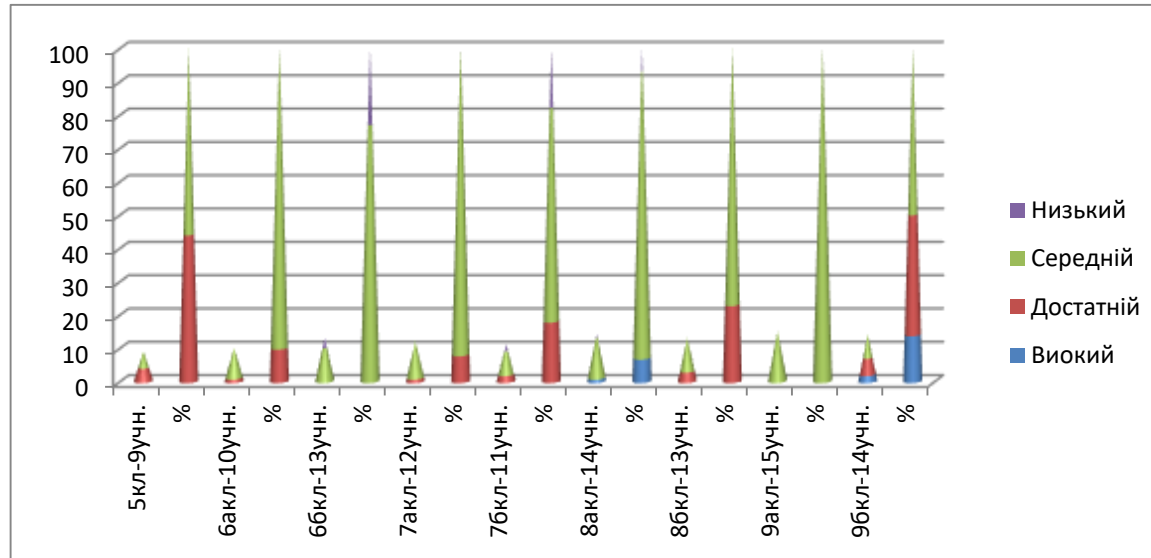

10-11 класи

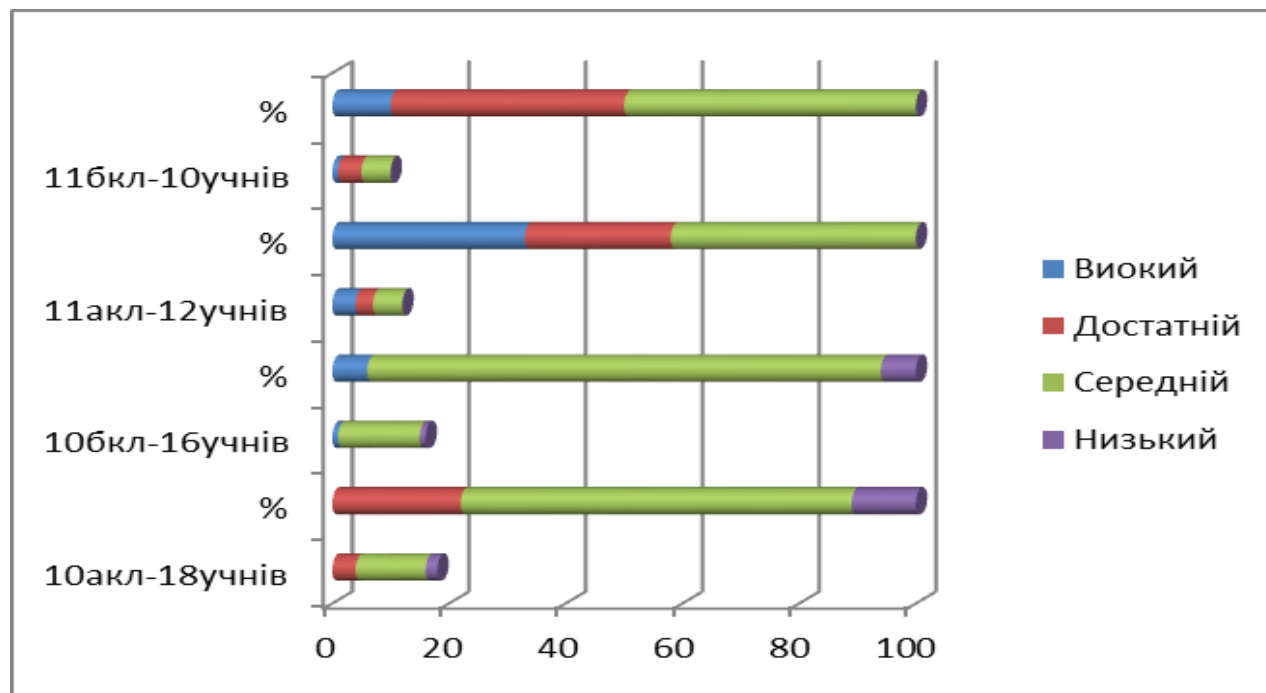

ПОКАЗНИКИ РЕЗУЛЬТАТИВНОСТІ ВИХОВНОЇ РОБОТИ

| № п/п | Показник | Роки | | |
|----------|--|-------------|-------------|-------------|
| | | Рік 2016 | Рік 2017 | Рік 2018 |
| 1 | 2 | 3 | 4 | 5 |
| 1. | Кількість посадових осіб, до обов'язків яких входить Конкретна відповідальність за планування, організацію та виконання виховної роботи | 36 | 35 | 37 |
| 2. | Кількість клубів і гуртків за інтересами - у них учнів | 6 | 6 | 6 |
| 3. | Кількість спортивних секцій - у них учнів | 1 | 1 | 1 |
| 4. | Кількість учнів, які отримали нагороди та дипломи на оглядах та конкурсах: | 3 | 5 | 4 |
| | • обласних | 12 | 15 | 37 |
| | • галузевих | - | - | - |
| | • державних | - | - | - |
| | • міжнародних | - | - | 2 |
| 5. | Кількість учнів, які допустили порушення (всього) в т.ч. - дисциплінарних – правових | - | - | - |

Основні напрямки методичної роботи

